

Returadresse:
Køge Kommune, TMF Plan
Torvet 1
4600 Køge



KØGE KOMMUNE

TMF Plan

Køge Rådhus
Torvet 1
4600 Køge

www.koege.dk
Tlf. 56 67 67 67

Kontakt:
Helle Frederiksen
Tlf.: +45 56 67 24 59
Mobil: +45 91 16 94 20
Mail: helle.frederiksen@koege.dk

Dato: 5. marts 2024
Dokumentnr: 2024-002480-4

Side 1/6

Landzonetilladelse til udestue

*Eskemosevej 3A, 4681 Herfølge, matr. 4bf-Svansbjerg By,
Herfølge*

Afgørelse

Køge Kommune giver hermed landzonetilladelse til udestue på adressen Eskemosevej 3A, 4681 Herfølge jf. § 35, stk. 1 i planloven.

Landzonetilladelsen bliver offentliggjort ved annoncering på kommunens hjemmeside den **5. marts 2024**. Landzonetilladelsen må ikke udnyttes før klagefristens udløb. Bliver der klaget over afgørelsen, må tilladelsen ikke udnyttes, før Planklagenævnet har taget stilling til klagen.

En klage over landzonetilladelsen skal være indgivet skriftligt senest fire uger efter, at afgørelsen er offentliggjort. **Klagefristen løber til og med den 2. april 2024**. Se mere i klagevejledningen senere.

Når klagefristen udløber, retter vi kun henvendelse til dig, hvis der er indgivet klager over vores afgørelse. Hvis du ikke hører fra os, kan du tage landzonetilladelsen i brug.

Bemærk

Vi gør opmærksom på, at landzonetilladelsen kun gælder planlovens § 35. Du er selv ansvarlig for at indhente andre nødvendige tilladelser, herunder eventuelt byggetilladelse.

Hvis du ikke benytter landzonetilladelsen inden for 5 år, er den ikke længere gyldig. Du har benyttet tilladelsen, når bygge-/anlægsarbejdet er igangsat, og derefter fortsættes kontinuerligt, til det er færdigt.

Det ansøgte projekt

Køge Kommune har modtaget din ansøgning om landzonetilladelse til opførelse af uopvarmet udestue i forbindelse med boligen.

Udestuen er på 20 m² (7 x 2,8 m.) og 3,15 m. høj.

Den ønskes opføres i de samme materialer som boligen dvs. sortmalet træ og sorte træ/alu vinduer. Taget er fladt og beklædt med tagpap. Med udestuen opnås en bebyggelsesprocent på 21,9 %. Inddækninger og tagrender er i zink.

Dato: 5. marts 2024
Dokumentnr.: 2024-002480-4

Side 2/6

Projektet opføres i overensstemmelse med følgende tegninger

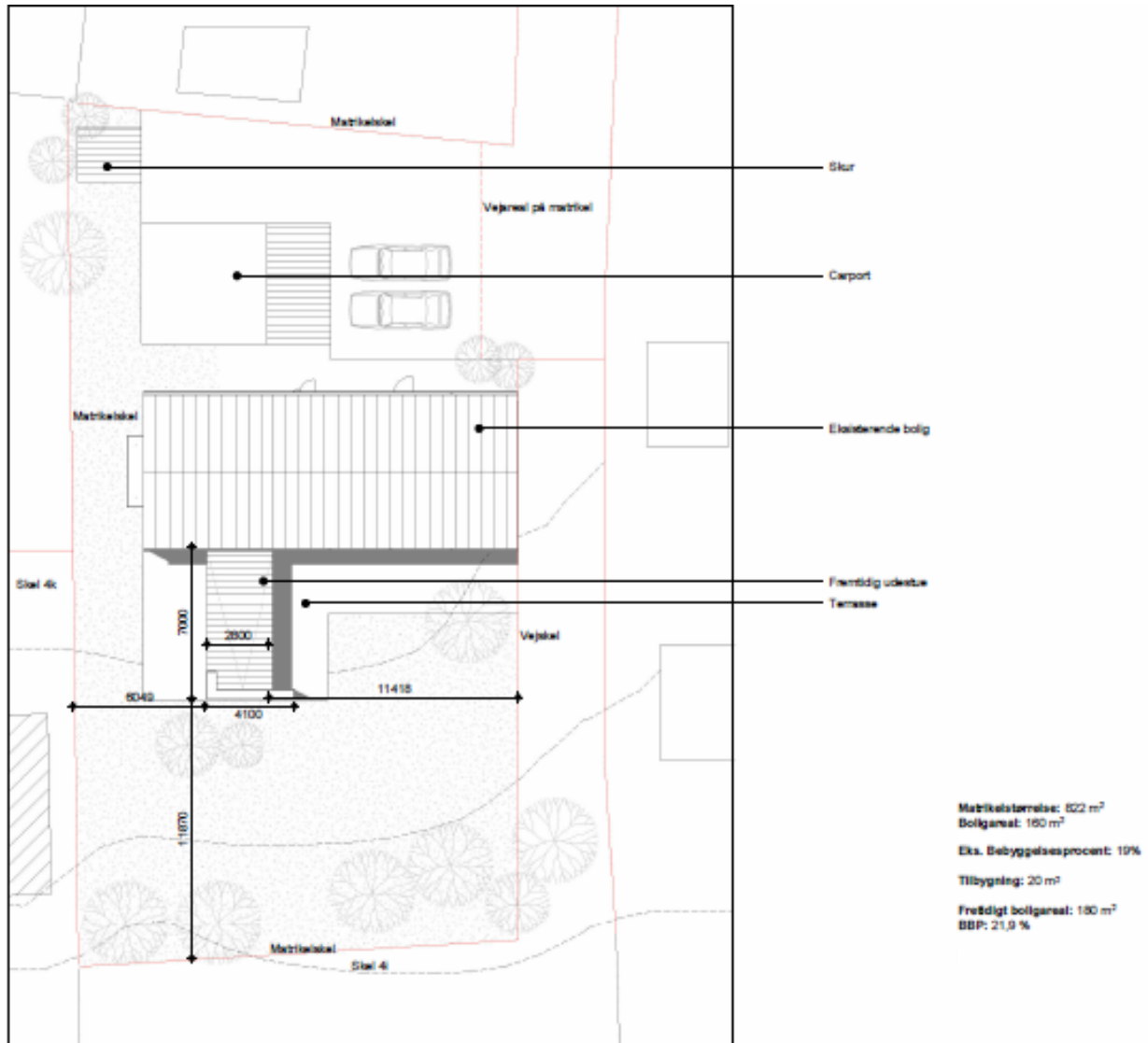

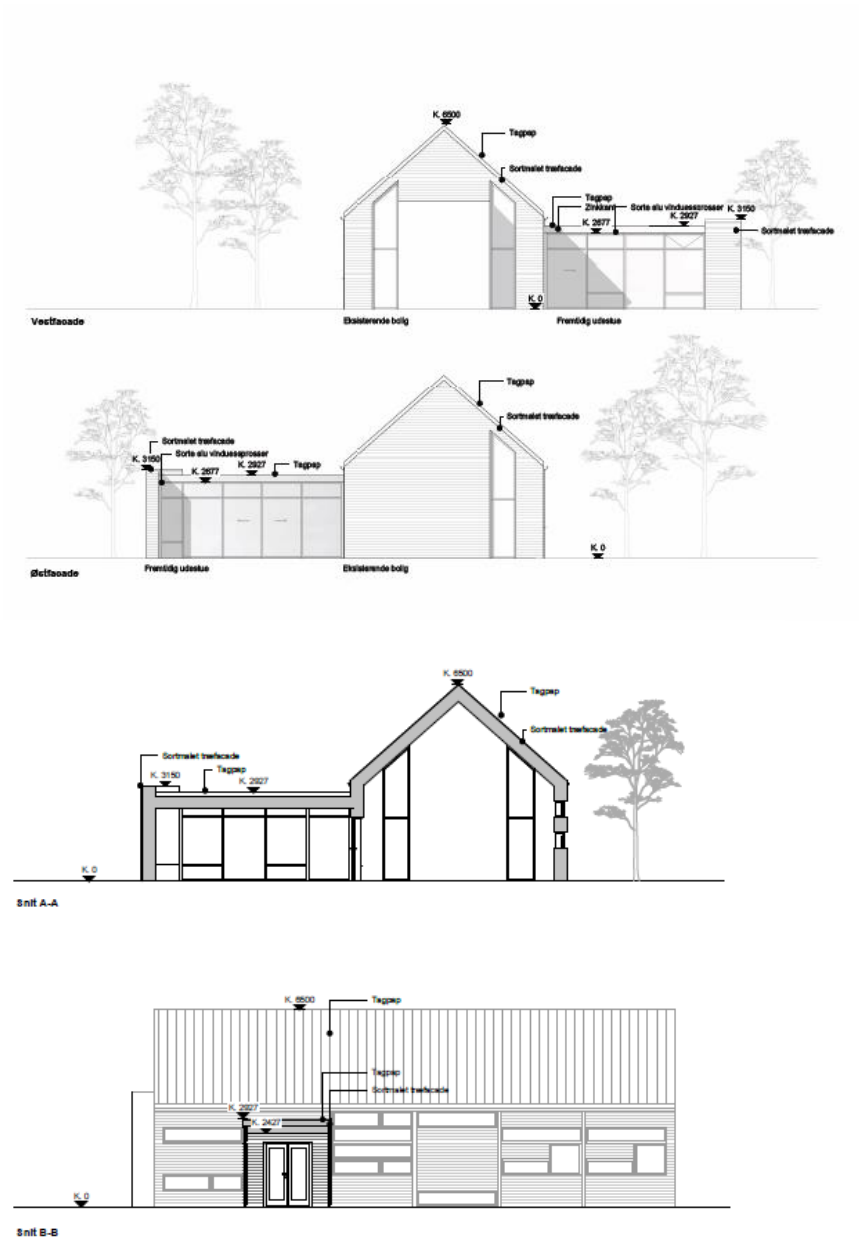

Gældende planforhold og udpegninger

Landzone

Ejendommen ligger i landzone. Det betyder, at der ikke uden en landzonetilladelse fra Køge Kommune må foretages udstyknin, opføres ny bebyggelse eller ske ændring i anvendelsen af bestående bebyggelse og ubebyggede arealer, jf. § 35, stk. 1 i planloven.

Kommuneplan 2021-2033

Ejendommen ligger inden for et område, der er kortlagt som et boligområde.

Habitatnatur – Internationale beskyttelsesområder (Natura 2000) og bilag IV-arter

Dato: 5. marts 2024
Dokumentnr.: 2024-002480-4

Side 4/6

Landzonetilladelser er omfattet af planhabitatbekendtgørelsens § 5, stk. 1, nr. 2, jf. § 4 samt § 7, stk. 1, nr. 1 og 2. Det betyder, at kommunen forud for, at der træffes afgørelse om landzonetilladelse, skal vurdere om projektet i sig selv eller i samspil med andre projekter kan have en væsentlig negativ indflydelse på internationale naturbeskyttelsesområder eller på særligt beskyttelseskrævende arter, samt deres yngle- og rasteområder.

Nærmeste internationale beskyttelsesområde (Natura 2000-område) er Køge Å ca. 3.5 km nord for ejendommen.

Indenfor en radius af 1 km fra det ansøgte er der ikke kendskab til forekomst af nogen bilag IV-arter.

Naboorientering

Sagen har været sendt i 14 dages naboorientering, jf. planlovens § 35, stk. 4. Køge Kommune har ikke modtaget nogle bemærkninger fra naboerne.

Vurdering

Kommunen vurderer, at det ansøgte kan tillades i overensstemmelse med de hensyn, der skal varetages med planlovens bestemmelser for planlægning i det åbne land, herunder kommunens egne retningslinjer og den sædvanlige praksis på området.

Kommunen vurderer, at en udestue ikke vil være i strid med udpegningerne i kommuneplanen, da området er udpeget til boligområde.

Det er ligeledes kommunens vurdering, at udestuen er arkitektonisk tilpasset huset både i materialer og dimensionering og indgår i boligområdet på en harmonisk måde. Med afsæt i ovenstående er det Køge Kommunes samlede vurdering, at der kan gives landzonetilladelse til udestuen.

Husk inden du går i gang

Fund af arkæologisk materiale

Jordarbejder skal standses, hvis der under arbejdet findes spor af fortidsminder. Fundene skal straks anmeldes til Museum Sydøstdanmark på mail museerne@museerne.dk eller telefon 70 70 12 36.

Jordforurening

Hvis du under bygge- eller jordarbejder konstaterer en forurening af jorden, eller der sker en forurening af jorden, skal du straks give besked til Køge Kommune på mail tmf@koege.dk.

Terrænregulering

Inden du går i gang med at terrænregulere jorden på din grund, skal du være opmærksom på, at der er regler for, om du må regulere den, og hvor meget du evt. må regulere den. Hvis det ikke fremgår af din ansøgning, at du ønsker at terrænregulere, skal du kontakte os for at høre om dine muligheder.

Dato: 5. marts 2024
Dokumentnr.: 2024-002480-4

Side 5/6

Klagevejledning

Denne afgørelse kan påklages til Planklagenævnet. Du klager via klageportalen, som du finder på www.naevneneshus.dk. Du logger på klageportalen med MitID. En klage er indgivet, når den er tilgængelig for Køge Kommune via klageportalen.

Når du klager, skal du betale et klagegebyr. Gebyret er på 900,- kr. for privatpersoner og 1.800,- kr. for virksomheder, organisationer og offentlige myndigheder.

I klageportalen sendes din klage automatisk først til Køge Kommune. Hvis Køge Kommune fastholder afgørelsen, sender Køge Kommune klagen videre til behandling i nævnet via klageportalen. Du får besked om videresendelsen.

Planklagenævnet afviser din klage, hvis du sender den uden om klageportalen, medmindre du forinden er blevet fritaget for brug af klageportalen. Hvis du ønsker at blive fritaget for at bruge klageportalen, skal du sende en begrundet anmodning til Planklagenævnet. Nævnet afgør herefter, om du kan fritages for at bruge klageportalen. [Se betingelserne for at blive fritaget her.](#)

Klagen skal indgives inden 4 uger efter, at afgørelsen er meddelt. Er afgørelsen offentligt bekendtgjort, regnes klagefristen dog altid fra bekendtgørelsen. Hvis klagefristen udløber på en lørdag eller helligdag, forlænges klagefristen til den følgende hverdag.

En klage over denne afgørelse har opsættende virkning efter lovgivningen. Planklagenævnet kan træffe afgørelse om at fravige lovgivningens udgangspunkt i særlige tilfælde.

Kopi af tilladelsen sendes til:

- Danmarks Naturfredningsforening: dn@dn.dk og dnkoege-sager@dn.dk
- Dansk Ornitologisk Forening: natur@dof.dk og koege@dof.dk

Venlig hilsen

Helle Frederiksen
Arkitekt

Retsgrundlag

Afgørelsen er truffet med hjemmel i:

Dato: 5. marts 2024
Dokumentnr.: 2024-002480-4

Side 6/6

Lov om planlægning (planloven), jf. LBK nr. 1157 af 01/07/2020

§ 35, stk. 1

I landzone må der ikke uden tilladelse fra kommunalbestyrelsen foretages udstykning, opføres ny bebyggelse eller ske ændring i anvendelsen af bestående bebyggelse og ubebyggede arealer, jf. dog jf. dog §§ 36-38.

§ 35, stk. 4

Tilladelser efter stk. 1 kan først meddeles, når der er forløbet 2 uger efter, at kommunalbestyrelsen har givet skriftlig orientering om ansøgningen til naboerne til den omhandlede ejendom.

§ 56, stk. 2

En tilladelse efter § 35, stk. 1, bortfalder, medmindre andet udtrykkeligt fremgår af tilladelsen, hvis den ikke er udnyttet, inden 5 år efter at den er meddelt, eller ikke har været udnyttet i 5 på hinanden følgende år, jf. dog § 4 a, stk. 8, og § 5, stk. 3.

§ 58, stk. 1, nr. 1

Til Planklagenævnet kan påklages kommunalbestyrelses afgørelser efter § 35, stk. 1, jf. dog §4a, stk. 4 og §5, stk. 4.

Bekendtgørelse om administration af planloven i forbindelse med internationale naturbeskyttelsesområder samt beskyttelse af visse arter (planhabitatbekendtgørelsen), jf. BEK nr 1383 af 26/11/2016

§ 4, stk. 1

Før der træffes afgørelse i medfør af de bestemmelser, der er nævnt i § 5, skal der foretages en vurdering af, om projektet i sig selv, eller i forbindelse med andre planer og projekter, kan påvirke et Natura 2000-område væsentligt. De projekter, der omfattes af kravet om vurdering, er projekter som ikke direkte er forbundet med eller nødvendige for Natura 2000-områdets forvaltning.

§ 5

Følgende sager efter lov om planlægning er omfattet af § 4:

- 1) Dispensation fra bestemmelser i en lokalplan m.v., jf. § 5 u og § 19 i lov om planlægning.
- 2) Tilladelse til udstykning, opførelse af ny bebyggelse, eller ændring i anvendelsen af bestående bebyggelse og ubebyggede arealer efter § 35 i lov om planlægning.

§ 7, stk. 1

Ved administration af de i § 5 nævnte bestemmelser kan der ikke gives tilladelse, dispensation, godkendelse mv., hvis det ansøgte kan

- 1) beskadige eller ødelægge yngle- eller rasteområder i det naturlige udbredelsesområde for de dyrearter, der er optaget i habitatdirektivets bilag IV, litra a), eller
- 2) ødelægge de plantearter, som er optaget i habitatdirektivets bilag IV, litra b) i alle livsstadier.